Reco-Boxx 1000 ZXR-L

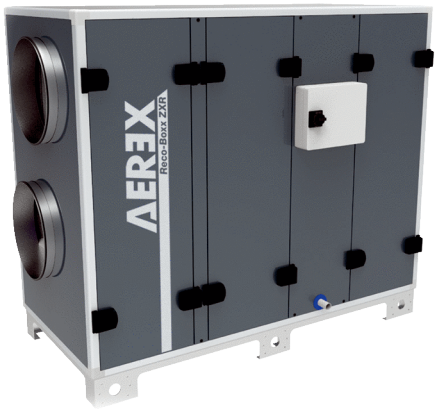

Kurzinformation

Luft-Luft Wärmerückgewinnungs-Zentralgerät mit modulierendem 0-100%-Bypass.

Artikelnummer	0040.1090

Technische Daten

Ausführung	Standard/ohne Heizregister / Linksausführung: Zuluft- und Abluftanschluss links
Fördervolumen	200 m³/h / 1.050 m³/h
Fördervolumen nominal	735 m³/h (0,21 m³/s)
ErP / LOT 6	NRVU / BVU, SFPint 894 (W/(m³/s))
Bemessungsspannung Gerät	230 V ~/N/PE
Netzfrequenz	50 Hz
Leistungsaufnahme	600 m³/h / 800 m³/h / 900 m³/h / 200 Pa / 200 Pa / 200 Pa / 286 W / 412 W / 496 W / 93,6 % / 92,7 % / 92,3 %
I_{Max} Gerät	5,3 A
Netzstecker Gerät	CEE, 3-pol., 16 A-6h, Kabellänge: 5 m
Schutzart	IP 44
Empfohlene Sicherung Gerät	16A / D-10000A-3AC
Einbauort	innen / außen
Material Gehäuse	Aluminiumprofile, Stahlblech innen galvanisch verzinkt, außen lackiert. Wärmedämmung: 50 mm.
Gehäusedämmung	50 mm Mineralwolle, Klassifizierung A1 nach DIN 4102
Farbe	anthrazitgrau, ähnlich RAL 7016
Gewicht	330 kg
Filterart	Taschenfilter
Filterklasse	ePM1 70% / ePM 10 50%; optional Vorfilter ISO coarse >60%
Anschlussdurchmesser Kondensatablauf	DN 32
Stutzenhöhe druckseitig	
Stutzenbreite druckseitig	
Stutzendurchmesser druckseitig	315 mm
Stutzendurchmesser druckseitig alt.	
Breite	1.680 mm
Höhe	1.465 mm
Tiefe	610 mm

Reco-Boxx 1000 ZXR-L

Umgebungstemperatur	-20 °C bis 50 °C
Wärmetauscherbauart	Kreuz-Gegenstrom
Wirkungsgrad	84% nominal nach ErP (ohne Kondensation)
Druckreserve Max	800 Pa
Druckreserve Min	390 Pa
EN 1886 Klassifikation	T3/TB2/F9/L2/D1
Verpackungseinheit	1 Stück
Sortiment	19

Kennlinie

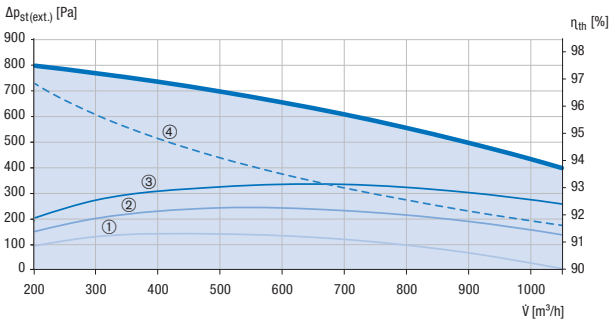

① SFP=1,5 kW/m³s ② SFP=2 kW/m³s ③ SFP=2,5 kW/m³s ④ η_{th}
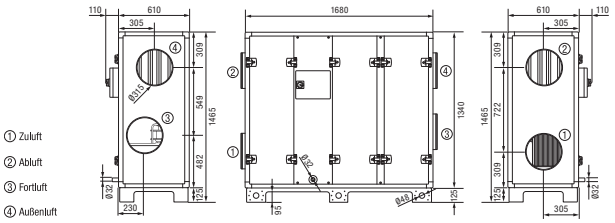
Maßzeichnung [mm]